	GOBERNACIÓN DEL TOLIMA SISTEMA INTEGRADO DE GESTIÓN		CÓDIGO: INS-PD-001
			VERSION: 01
	PROCESO	PLANEACIÓN ESTRATÉGICA Y DEL DESARROLLO	PÁG. 1 DE 42
	FORMATO ÚNICO DE CARGUE DE INFORMACIÓN- EJECUTOR TOLIMA.		VIGENTE DESDE: 28/06/2022

FORMATO ÚNICO DE CARGUE

CÓDIGO DE META	NOMBRE DE LA META	INDICADOR DE PRODUCTO	TIPO DE INDICADOR
P1S43MP13	(Construcción de 4 Escenarios Deportivos de Alto Rendimiento	Nro. de centros de alto rendimiento Construidos	Acumulado

META PROGRAMADA VIGENCIA	AVANCE A LA FECHA*	META CUATRIENIO
2	2	4

– *: De acuerdo a la unidad de medida del indicador de la meta.

Nota: En relación a lo establecido en el sistema de evaluación y seguimiento Ejecutor.

Dependencia responsable: SECRETARIA DE INFRAESTRUCTURA Y HABITAT (Dirección de Hábitat)

Fecha del reporte: (06/05/2025)

Periodo de reporte: (01/01/2025 al 05/05/2025)

Tipo de soporte: Certificación firmada por el contratista del proyecto (Archivo pdf)

TIPO DE SOPORTE	
FOTOGRAFICO	
VIDEO	
CONTRATO / CONVENIO	
ACTA	
OFICIO	
OTRO ¿CUÁL? Informe	X

Beneficiados: (Especifique por tipo de beneficiados y enumere cuantos son / solo si aplica)

BENEFICIADOS	CUANTOS
PERSONAS	529.635
FAMILIAS	
MUNICIPIOS	1
INSTITUCIONES EDUCATIVAS	
HOSPITALES	
ASOCIACIONES	
OTRO ¿CUÁL?	

Enfoque diferencial y territorial: (Especifique de acuerdo al enfoque diferencial y territorial para los beneficiados y enumere cuantos son / solo si aplica)

	GOBERNACIÓN DEL TOLIMA SISTEMA INTEGRADO DE GESTIÓN		CÓDIGO: INS-PD-001
			VERSION: 01
	PROCESO	PLANEACIÓN ESTRATÉGICA Y DEL DESARROLLO	PÁG. 2 DE 42
	FORMATO ÚNICO DE CARGUE DE INFORMACIÓN- EJECUTOR TOLIMA.		VIGENTE DESDE: 28/06/2022

ENFOQUE DIFERENCIAL Y TERRITORIAL	CATEGORÍA	CUANTOS
TERRITORIAL	URBANO	529.635
	RURAL	
ÉTNICO	INDÍGENA	
	AFRO	
	RROM	
SEXO	HOMBRE	
	MUJER	
CICLO VITAL	(0 – 5 AÑOS)	
	(6 – 11 AÑOS)	
	(12-17 AÑOS)	
	(18 A 28 AÑOS)	
	(29 A 59 AÑOS)	
	(MAYOR DE 60 AÑOS)	
OTRAS SITUACIONES DIFERENCIALES	PERSONAS CON DISCAPACIDAD	
	VICTIMAS DEL CONFLICTO	
	JEFATURA DE HOGAR	
	EXTREMA POBREZA	
	DESMOVLIZADO	
	LGBTIQ+	
	OTRO ¿CUÁL?	

Nota: Se debe aclarar que la suma del total de beneficiarios no equivale al total de la población con enfoque diferencial, ya que un beneficiario puede pertenecer a más de un enfoque diferencial.

1. REPORTE DE ACTIVIDADES:

Describe y desglose las actividades adelantadas, para el cumplimiento de los bienes y servicios establecidos en la meta, enumérelas y en dicha descripción deberá poder verificarse: las principales actividades realizadas, los bienes y servicios generados y que contribuyen al cumplimiento de la meta.

No.	ACTIVIDAD
1	El contrato 3750 del 05 de octubre del 2022 cuyo objeto es: " CONSTRUCCIÓN Y ADECUACIÓN DEL COMPLEJO ACUÁTICO EN EL PARQUE DEPORTIVO DE LA CIUDAD DE IBAGUÉ ", ha cumplido con las especificaciones técnicas de construcción y calidad de los materiales establecidas contractualmente
2	presenta porcentaje de ejecución de obra del 100% por un valor de \$38.878.728.901,56
3	De la meta física contractual se tiene un escenario 100% construido
4	El contrato 3750 del 05 de octubre del 2022 cuyo objeto es: " CONSTRUCCIÓN Y ADECUACIÓN DEL COMPLEJO ACUÁTICO EN EL PARQUE DEPORTIVO DE LA CIUDAD DE IBAGUÉ" ha cumplido con las especificaciones técnicas de construcción y calidad de los materiales establecidas contractualmente

	GOBERNACIÓN DEL TOLIMA SISTEMA INTEGRADO DE GESTIÓN		CÓDIGO: INS-PD-001
			VERSION: 01
	PROCESO	PLANEACIÓN ESTRATÉGICA Y DEL DESARROLLO	PÁG. 3 DE 42
	FORMATO ÚNICO DE CARGUE DE INFORMACIÓN- EJECUTOR TOLIMA.		VIGENTE DESDE: 28/06/2022

5	Presenta un porcentaje de ejecución de obra del 100% por un valor de \$38.878.728.901,56
6	De la meta física contractual a la fecha se tiene ejecutado el 100%
7	El contrato 2118 del 06 de Abril del 2022 cuyo objeto es: "CONSTRUCCIÓN Y ADECUACIÓN DEL COLISEO MENOR DE GIMNASIA Y DE MULTIDEPORTES DE LA UNIDAD DEPORTIVA DE LA CALLE 42 EN EL MUNICIPIO DE IBAGUE", ha cumplido con las especificaciones técnicas de construcción y calidad de los materiales establecidas contractualmente
8	presenta porcentaje de ejecución de obra del 100% por un valor de \$20.266.510.505
9	De la meta física contractual se tiene un escenario 100% construido
10	El contrato 2118 del 06 de Abril del 2022 cuyo objeto es: "CONSTRUCCIÓN Y ADECUACIÓN DEL COLISEO MENOR DE GIMNASIA Y DE MULTIDEPORTES DE LA UNIDAD DEPORTIVA DE LA CALLE 42 EN EL MUNICIPIO DE IBAGUE" ha cumplido con las especificaciones técnicas de construcción y calidad de los materiales establecidas contractualmente
11	Presenta un porcentaje de ejecución de obra del 100% por un valor de \$20.266.510.505
12	De la meta física contractual a la fecha se tiene ejecutado el 100%

2. LOCALIZACIÓN (inversión focalizada)

MUNICIPIO	BIEN Y SERVICIO	VALOR * RP**
Ibagué	Se plantea en el presente proyecto realizar la construcción de un complejo acuático que comprende 3 piscinas, zona de graderías y urbanismo, para fomentar a la recreación, la actividad física y el deporte para desarrollar entornos de convivencia y paz.	\$38.878.728.901,56
Ibague	Se plantea en el presente proyecto realizar el reforzamiento estructural y adecuación del escenario para fomentar a la recreación, la actividad física y el deporte para desarrollar entornos de convivencia y paz.	\$20.266.510.505

- *: solo si aplica.
- RP*: registro presupuestal.

	GOBERNACIÓN DEL TOLIMA SISTEMA INTEGRADO DE GESTIÓN		CÓDIGO: INS-PD-001
			VERSION: 01
	PROCESO	PLANEACIÓN ESTRATÉGICA Y DEL DESARROLLO	PÁG. 4 DE 42
	FORMATO ÚNICO DE CARGUE DE INFORMACIÓN- EJECUTOR TOLIMA.		VIGENTE DESDE: 28/06/2022

3. Evidencias

Se anexa informe suscrita por el supervisor del siguiente proyecto donde indica lo siguiente:

"Contrato N° 3750 del 05 de octubre del 2022 cuyo objeto es: " CONSTRUCCIÓN Y ADECUACIÓN DEL COMPLEJO ACUÁTICO EN EL PARQUE DEPORTIVO DE LA CIUDAD DE IBAGUÉ" ha cumplido con las especificaciones técnicas de construcción y calidad de los materiales establecidas contractualmente, en el período comprendido entre el 19 de diciembre de 2022 a la fecha de la presente certificación, arrojando un porcentaje de ejecución de obra del 100% por un valor de \$38.878.728.901,56. De la meta física contractual a la fecha se tiene un escenario con un reforzamiento estructural y adecuaciones.

Avance total: 1 und

ACLARACION: EL CONTRATO INICIO EN AGOSTO DE 2022, SIN EMBARGO EN ESA VIGENCIA NO SE HABIA EJECTUDO EL 100% POR TAL MOTIVO NO SE HABIA IMPACTADO LA META; POR LO TANTO SE IMPACTA 1 UND TOTAL DE UN ESCENARIO EN LA VIGENCIA 2024; ES UN CONTRATO FINANCIADO CON RECURSOS DEL SISTEMA GENERAL DE REGALIAS Y PROPIOS.

A CONTINUACION SE EVIDENCIA UNA DESCRIPCION TECNICA DEL CONTRATO:

ZONA DE COMPETENCIA:

3 piscinas (Calentamiento 25 x 22 x 1,4m; Competencia 25 x 50,03 x 3m y Polivalente 25 x 31,2 x 5m)

Piscina de calentamiento:

Tiene una dimensión de 25 metros de largo, 22 metros de ancho y 1,4 metros de profundidad.

4 muros y losa de entrepiso fundidos en concreto impermeabilizado de 4000 psi.

El vaso de la piscina esta impermeabilizado con poliamina más isocianato al 100% "poliuria".

Enchape de piso y muros de 25 x 25 en azulejo, piscina y tanques de equilibrio.

Sistema de filtración incluye 2 motobombas, arrancadores, sistema de liberación de vacío, filtro de arena, arena sílice, válvulas, medidores NPSH, rejillas de fondo, boquillas de inyección, boquillas de succión, rejilla perimetral, pasamanos con peldaños.

8 Rejillas de fondo 18 x 18"

1 silla especial para ingreso personas PMR

7 corcheras en acero inoxidable

	GOBERNACIÓN DEL TOLIMA SISTEMA INTEGRADO DE GESTIÓN		CÓDIGO: INS-PD-001
			VERSION: 01
	PROCESO	PLANEACIÓN ESTRATÉGICA Y DEL DESARROLLO	PÁG. 5 DE 42
	FORMATO ÚNICO DE CARGUE DE INFORMACIÓN- EJECUTOR TOLIMA.		VIGENTE DESDE: 28/06/2022

14 anclajes sobre paredes de arranque y llegada de nadadores para corcheras divisorias de los 8 carriles

Piscina de competencia:

Tiene una dimensión de 25 metros de ancho, 50,03 metros de largo y 3 metros de profundidad.

4 muros y losa de entrepiso fundidos en concreto impermeabilizado de 4000 psi.

El vaso de la piscina esta impermeabilizado con poliamina más isocianato al 100% "poliuria"

Enchape de piso y muros de 25 x 25 en azulejo, piscina y tanques de equilibrio.

Sistema de filtración, incluye 5 motobombas ASTRAPOOL / FLUIDRA, que garanticen como mínimo 550 GPM, motor de 10hp y 5 FILTROS ASTRAPOOL, arrancadores, sistema de liberación de vacío, filtro de arena, arena sílice.

8 Rejillas de fondo 18 x 18".

10 pódium.

9 corcheras en acero inoxidable.

18 anclajes sobre paredes de arranque y llegada de nadadores para corcheras divisorias de los 10 carriles.

8 anclajes sobre paredes longitudinales para demarcación de áreas de juego de waterpolo de HOMBRES.

8

8 anclajes sobre paredes longitudinales para demarcación de áreas de juego de waterpolo de MUJERES.

2 anclajes sobre paredes longitudinales para demarcar centro de piscina

5 anclajes para demarcación RUGBY SUBACUATICO.

Piscina Polivalente:

Tiene una dimensión de 25 metros de ancho, 31,2 metros de largo y 5 metros de profundidad.

4 muros y losa de entrepiso fundidos en concreto impermeabilizado de 4000 psi.

El vaso de la piscina esta impermeabilizado con poliamina más isocianato al 100% "poliuria"

Enchape de piso y muros de 25 x 25 en azulejo, piscina y tanques de equilibrio.

	GOBERNACIÓN DEL TOLIMA SISTEMA INTEGRADO DE GESTIÓN		CÓDIGO: INS-PD-001
			VERSION: 01
	PROCESO	PLANEACIÓN ESTRATÉGICA Y DEL DESARROLLO	PÁG. 6 DE 42
	FORMATO ÚNICO DE CARGUE DE INFORMACIÓN- EJECUTOR TOLIMA.		VIGENTE DESDE: 28/06/2022

Sistema de filtración, incluye 5 motobombas ASTRAPOOL / FLUIDRA, que garanticen como mínimo 550 GPM, motor de 10hp y 5 FILTROS ASTRAPOOL, arrancadores, sistema de liberación de vacío, filtro de arena, arena sílice.

8 Rejillas de fondo 18 x 18"

78 anclaje tipo copa para waterpolo y corcheras en acero inoxidable

8 anclajes sobre paredes longitudinales para demarcación de áreas de juego de waterpolo de HOMBRES.

8 anclajes sobre paredes longitudinales para demarcación de áreas de juego de waterpolo de MUJERES

12 anclajes para demarcación y anclaje de canchas RUGBY SUBACUATICO

Enchape 35X50 atérmico especial para playas de piscinas y exteriores (plazoletas y circulaciones)

Rejilla perimetral plástica de 24,5 cms. de ancho

ZONA DE GRADERIAS

Graderías en concreto de 3000 psi

Escalera acceso a gradería fundición peldaños concreto 4000 psi

Escalones gradería en concreto arquitectónico 3000 psi, borde recto concreto 3000 psi.

Estructura metálica modulo 1, 2 ,3, 4 y 5 incluye platinas, columnas, vigas diagonales, pernos y correas

Teja panel techmet-40 mm, inyectado con poliuretano expandido de alta densidad, ambas caras en l amina de acero galvanizada prepintada c/28-28 ral 9010/9002 incluye elementos de fijación, pletinas, anclajes tipo domo en un ancho estimado de 4.0m, terminales laterales

Pasamanos baranda en acero, cal 14 diámetro 2" - 1.1/2" + esquema de pintura

516 sillas plásticas

Áreas comunes (camerinos, baños, oficinas, dopaje, locales comerciales, sala de prensa.)
contienen:

1 puerta 0.48 x 1.80 división sanitaria en acero inoxidable 304 calibre 22

15 puertas 0. 57 x 1.60 mt división sanitaria en acero inoxidable 304 calibre 22

	GOBERNACIÓN DEL TOLIMA SISTEMA INTEGRADO DE GESTIÓN		CÓDIGO: INS-PD-001
			VERSION: 01
	PROCESO	PLANEACIÓN ESTRATÉGICA Y DEL DESARROLLO	PÁG. 7 DE 42
	FORMATO ÚNICO DE CARGUE DE INFORMACIÓN- EJECUTOR TOLIMA.		VIGENTE DESDE: 28/06/2022

2 puertas 0.81 x 1.60 mt PMR división sanitaria en acero inoxidable 304 calibre 22, inyectada con poliuretano de alta densidad

8 división orinal en acero inoxidable 304 calibre 22 división, tabiques (.60cm ancho) x 0,96 mt

v-01 ventanearías 3 und en vidrio templado 1cm+pelicula de seguridad tipo frost+ accesorios de acero inoxidable, perfiles en aluminio anodizado

v-02 ventanearías 1 und en vidrio templado 1cm+pelicula de seguridad tipo frost+ accesorios de acero inoxidable, perfiles en aluminio anodizado

v-03 ventanearías 1 und en vidrio templado 1cm+pelicula de seguridad tipo frost+ accesorios de acero inoxidable, perfiles en aluminio anodizado

v-04 ventanearías 1 und en vidrio templado 1cm+pelicula de seguridad tipo frost+ accesorios de acero inoxidable, perfiles en aluminio anodizado

23 lavamanos de sobreponer en línea institucional color blanco incluye desagüe sifón y grifería tipo push

2 lavamanos PMR con grifería tipo push

1 lavamanos con pedestal, que incluye, grifería y desagüe sifón

Espejo de 5.00 mm con marco en ángulo de aluminio de 3/4 x 3/4" -33,05 m2

11 orinales tipo gotta con grifería de push antivandálico

13 sanitarios línea institucional, con grifería fluxómetro color blanco

6 sanitarios de tanque con grifería, color blanco

2 sanitarios PMR, con fluxómetro

14 duchas con grifería push pico expuesto

2 lavaplatos en acero inoxidable

19 basureras rectangular en acero inoxidable

6 dispensadores de aire en acero inoxidable

14 dispensador de jabón en acero inoxidable

19 dispensador papel higiénico

2 barras PMR en acero inoxidable abatible

	GOBERNACIÓN DEL TOLIMA SISTEMA INTEGRADO DE GESTIÓN		CÓDIGO: INS-PD-001
			VERSION: 01
	PROCESO	PLANEACIÓN ESTRATÉGICA Y DEL DESARROLLO	PÁG. 8 DE 42
	FORMATO ÚNICO DE CARGUE DE INFORMACIÓN- EJECUTOR TOLIMA.		VIGENTE DESDE: 28/06/2022

2 barras PMR en acero inoxidable fija

32 rejillas de piso 3 x 2"

36,58 ml mesón en granito color beige +estructura metálica

Enchape para los baños cerámico 30 x 30 cm, color blanco

URBANISMO

Gramma san Agustín, incluye superficie labrada. tierra negra 10 cms* substrato en mantillo o similar + abono triple 15, incluye nivelación, riego y tres cortes

Cerramiento perimetral vertical altura promedio de antepecho: 1.50m

Portón en sótano de motobombas

Transformador trifásico tipo pedestal radial 300 kva serie 15 / 1,2 kv de acuerdo a norma IEEE c57.12.34 y ntc 3997

Mástiles 25 metros (incluye construcción de cimentación, línea de vida, bandeja para cables, punta captora bajante de tierra y varilla tierra cucu 5/8"x2,4mc y estructura para soportes para luminarias

Planta eléctrica de emergencia 437,5 kva stand by con cabina insonora tipo intemperie, tanque base, interruptor de protección, cargador baterías y demás accesorios

Tablero general motores

Apantallamiento desde postes de iluminación piscinas

Pérgola cubierta entradas y columnas metálicas

Deflector agua lluvia en lámina de aluminio calibre 16, fijado con tornillos a la teja de cubierta, anticorrosivo y pintura electrostática

Cerramiento vertical en tubo de acero redondo diámetro 2" calibre 16h=1,75 m cada 16 cm +wash primer+ base anticorrosiva+ galvanizado+ pintura+ esmalte sintético color gris + muro en concreto reforzado.

Rampa exterior en concreto reforzado

Puertas acceso a escenario, 5 metros ancho en tubería galvanizada

Puertas acceso a escenario deportistas a escenario

Puntos sanitarios, eléctricos y desagües

	GOBERNACIÓN DEL TOLIMA SISTEMA INTEGRADO DE GESTIÓN		CÓDIGO: INS-PD-001
			VERSION: 01
PROCESO	PLANEACIÓN ESTRATÉGICA Y DEL DESARROLLO		PÁG. 9 DE 42
FORMATO ÚNICO DE CARGUE DE INFORMACIÓN- EJECUTOR TOLIMA.			VIGENTE DESDE: 28/06/2022

Registro fotográfico detallado:





**GOBERNACIÓN DEL TOLIMA
SISTEMA INTEGRADO DE GESTIÓN**

**CÓDIGO:
INS-PD-001
VERSION: 01**

PROCESO

**PLANEACIÓN ESTRATÉGICA Y DEL
DESARROLLO**

PÁG. 10 DE 42

**FORMATO ÚNICO DE CARGUE DE INFORMACIÓN-
EJECUTOR TOLIMA.**

**VIGENTE DESDE:
28/06/2022**

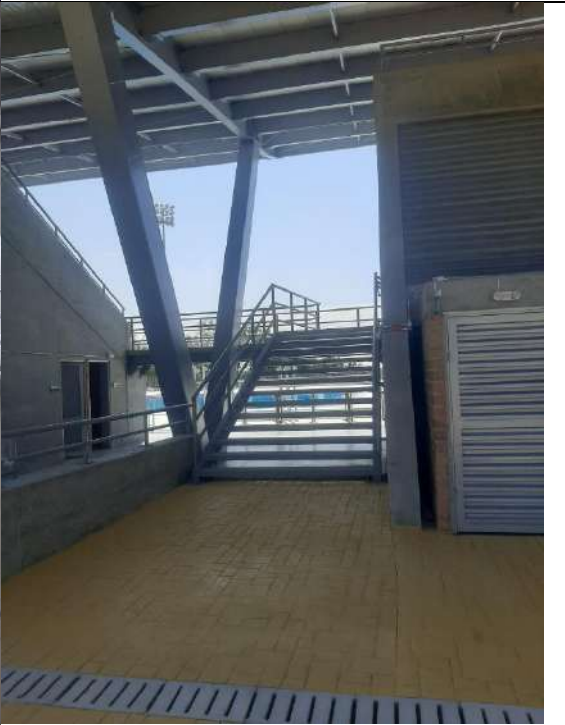



**GOBERNACIÓN DEL TOLIMA
SISTEMA INTEGRADO DE GESTIÓN**

**CÓDIGO:
INS-PD-001
VERSION: 01**

PROCESO

**PLANEACIÓN ESTRATÉGICA Y DEL
DESARROLLO**

PÁG. 11 DE 42

**FORMATO ÚNICO DE CARGUE DE INFORMACIÓN-
EJECUTOR TOLIMA.**

**VIGENTE DESDE:
28/06/2022**





**GOBERNACIÓN DEL TOLIMA
SISTEMA INTEGRADO DE GESTIÓN**

**CÓDIGO:
INS-PD-001**

VERSION: 01

PROCESO

**PLANEACIÓN ESTRATÉGICA Y DEL
DESARROLLO**

PÁG. 12 DE 42

**FORMATO ÚNICO DE CARGUE DE INFORMACIÓN-
EJECUTOR TOLIMA.**

**VIGENTE DESDE:
28/06/2022**

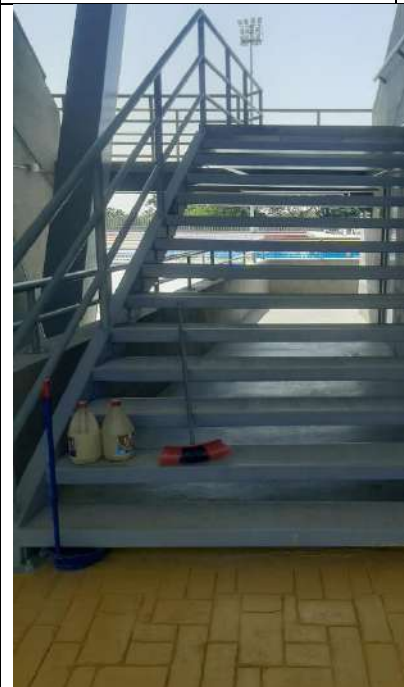



**GOBERNACIÓN DEL TOLIMA
SISTEMA INTEGRADO DE GESTIÓN**

**CÓDIGO:
INS-PD-001**

VERSION: 01

PROCESO

**PLANEACIÓN ESTRATÉGICA Y DEL
DESARROLLO**

PÁG. 13 DE 42

**FORMATO ÚNICO DE CARGUE DE INFORMACIÓN-
EJECUTOR TOLIMA.**

**VIGENTE DESDE:
28/06/2022**

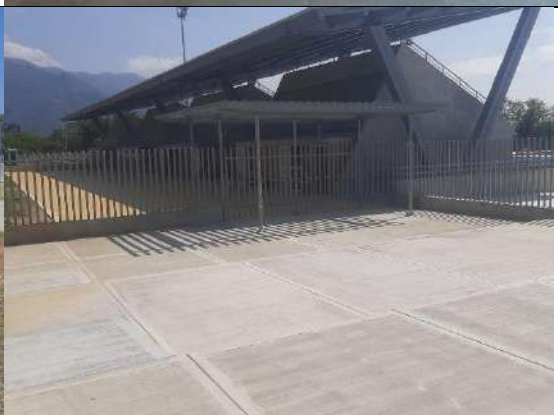
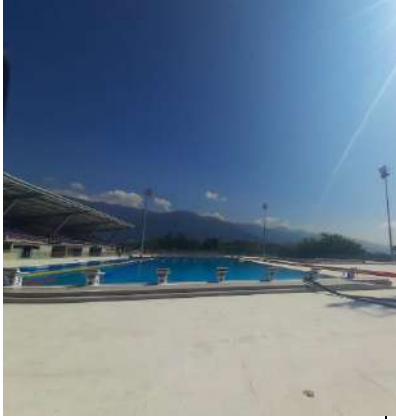



**GOBERNACIÓN DEL TOLIMA
SISTEMA INTEGRADO DE GESTIÓN**

**CÓDIGO:
INS-PD-001**

VERSION: 01

PROCESO

**PLANEACIÓN ESTRATÉGICA Y DEL
DESARROLLO**

PÁG. 14 DE 42

**FORMATO ÚNICO DE CARGUE DE INFORMACIÓN-
EJECUTOR TOLIMA.**

**VIGENTE DESDE:
28/06/2022**





**GOBERNACIÓN DEL TOLIMA
SISTEMA INTEGRADO DE GESTIÓN**

**CÓDIGO:
INS-PD-001
VERSION: 01**

PROCESO

**PLANEACIÓN ESTRATÉGICA Y DEL
DESARROLLO**

PÁG. 15 DE 42

**FORMATO ÚNICO DE CARGUE DE INFORMACIÓN-
EJECUTOR TOLIMA.**

**VIGENTE DESDE:
28/06/2022**



	GOBERNACIÓN DEL TOLIMA SISTEMA INTEGRADO DE GESTIÓN		CÓDIGO: INS-PD-001
			VERSION: 01
	PROCESO	PLANEACIÓN ESTRATÉGICA Y DEL DESARROLLO	PÁG. 16 DE 42
	FORMATO ÚNICO DE CARGUE DE INFORMACIÓN- EJECUTOR TOLIMA.		VIGENTE DESDE: 28/06/2022

Del anterior contrato no se había reportado nada en el gobierno pasado, debido a que no se habían terminado todas las actividades.

Avance total: 1 und

ACLARACION: EL CONTRATO INICIÓ EN DICIEMBRE DE 2022, SIN EMBARGO, EN ESA VIGENCIA NO SE HABIA EJECTUDO EL 100% POR TAL MOTIVO NO SE HABIA IMPACTADO LA META; POR LO TANTO SE IMPACTA 1 UND TOTAL DE UN ESCENARIO EN LA VIGENCIA 2025; ES UN CONTRATO FINANCIADO CON RECURSOS DEL SISTEMA GENERAL DE REGALIAS Y PROPIOS.

"Contrato N° 2118 del 06 de abril del 2022 cuyo objeto es: "CONSTRUCCIÓN Y ADECUACIÓN DEL COLISEO MENOR DE GIMNASIA Y DE MULTIDEPORTES DE LA UNIDAD DEPORTIVA DE LA CALLE 42 EN EL MUNICIPIO DE IBAGUE". ha cumplido con las especificaciones técnicas de construcción y calidad de los materiales establecidas contractualmente, en el período comprendido entre el 01 de agosto de 2022 a la fecha de la presente certificación, arrojando un porcentaje de ejecución de obra del 100% por un valor de \$20.266.510.505. De la meta física contractual a la fecha se tiene un escenario con un reforzamiento estructural y adecuaciones.

Avance total: 1 und

ACLARACION: EL CONTRATO INICIO EN AGOSTO DE 2022, SIN EMBARGO EN ESA VIGENCIA NO SE HABIA EJECTUDO EL 100% POR TAL MOTIVO NO SE HABIA IMPACTADO LA META; POR LO TANTO SE IMPACTA 1 UND TOTAL DE UN ESCENARIO EN LA VIGENCIA 2024; ES UN CONTRATO FINANCIADO CON RECURSOS DEL SISTEMA GENERAL DE REGALIAS Y PROPIOS.

A CONTINUACION SE EVIDENCIA UNA DESCRIPCION TECNICA DEL CONTRATO:

COLISEO DE GIMNASIA

Disciplinas: Gimnasia rítmica, artística, aeróbica, acrobática



GOBERNACIÓN DEL TOLIMA
SISTEMA INTEGRADO DE GESTIÓN

CÓDIGO:
INS-PD-001

VERSION: 01

PROCESO

PLANEACIÓN ESTRATÉGICA Y DEL
DESARROLLO

PÁG. 17 DE 42

FORMATO ÚNICO DE CARGUE DE INFORMACIÓN-
EJECUTOR TOLIMA.

VIGENTE DESDE:
28/06/2022

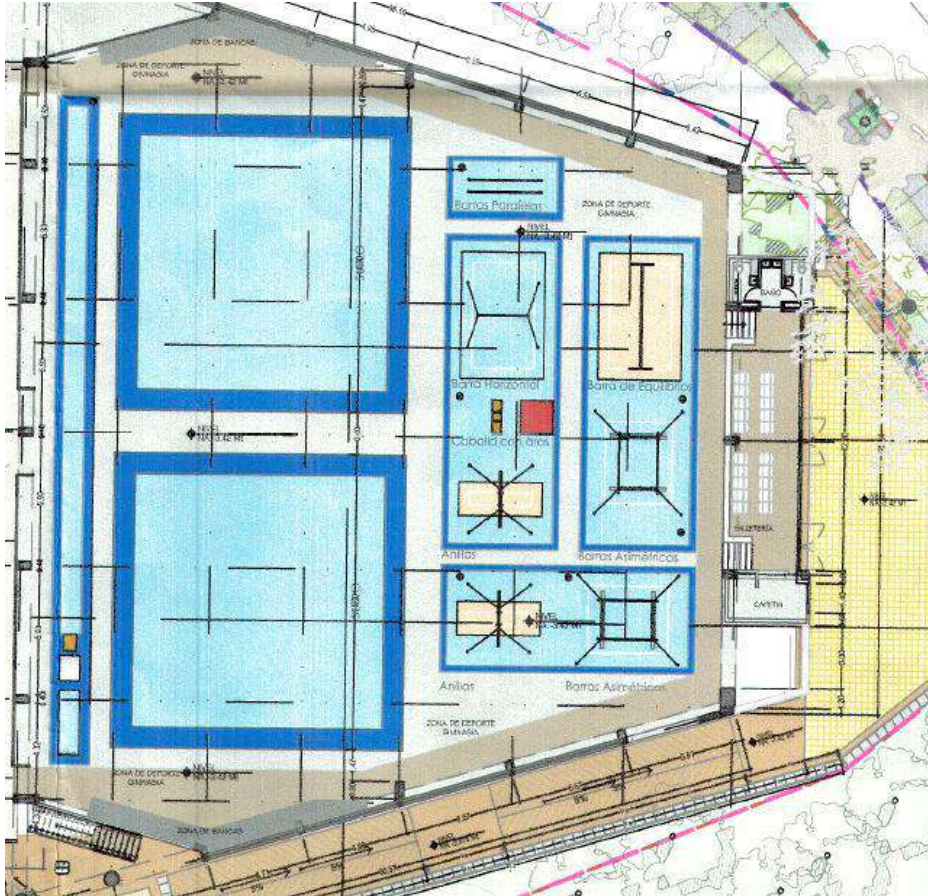

Preliminares

Demoliciones y desmontes

Excavaciones y rellenos

Cimentaciones

Reforzamiento estructural

Columna en concreto 4000 psi

Zapatas y vigas de cimentación

Vigas de amarre

	GOBERNACIÓN DEL TOLIMA SISTEMA INTEGRADO DE GESTIÓN		CÓDIGO: INS-PD-001
			VERSION: 01
	PROCESO	PLANEACIÓN ESTRATÉGICA Y DEL DESARROLLO	PÁG. 18 DE 42
	FORMATO ÚNICO DE CARGUE DE INFORMACIÓN- EJECUTOR TOLIMA.		VIGENTE DESDE: 28/06/2022

Estructura metálica de soporte y correas de cubierta

Mampostería

Divisiones en sistema liviano

Enchapes y revestimiento

Losa entepiso en concreto 4000 psi. E= 15cm

Aparatos sanitarios

Griferías-muebles y accesorios

Carpintería de aluminio

Vidrios-espejos

Pañete sobre muro

Panel metálico de cubierta

Vinilo tipo 1 koraza exterior

COLISEO GIMNASIA			
CENTRO		LUMINARIAS	45
ACCESO EN ZONA ORIENTE		LUMINARIAS	4
		PUERTAS	2
OFICINA GIMNASIA	PRINCIPAL	LUMINARIAS	3
		PUERTAS	1
BODEGA DE GIMNASIA	PRINCIPAL	LUMINARIAS	1
		PUERTAS	1
BATERIA DE BAÑOS HOMBRES GIMNASIA	PRINCIPAL	LUMINARIAS	6
		DUCHAS	4
		SANITARIOS	2

	GOBERNACIÓN DEL TOLIMA SISTEMA INTEGRADO DE GESTIÓN		CÓDIGO: INS-PD-001
			VERSION: 01
	PROCESO	PLANEACIÓN ESTRATÉGICA Y DEL DESARROLLO	PÁG. 19 DE 42
	FORMATO ÚNICO DE CARGUE DE INFORMACIÓN- EJECUTOR TOLIMA.		VIGENTE DESDE: 28/06/2022

		ORINALES	3
		MESON LAVAMANOS	1
		LAVAMANOS	5
		GRIFERIA LAVAMANOS	5
		ESPEJOS	1
BATERIA DE BAÑOS MUJERES GIMNASA	PRINCIPAL	LUMINARIAS	7
		DUCHAS	4
		SANITARIOS	4
		MESON LAVAMANOS	1
		LAVAMANOS	5
		GRIFERIA LAVAMANOS	5
		ESPEJOS	1
PASILLO CAMERINO DE HOMBRES		LIMINIARIAS	3
		PUERTAS	2
CAMERINO DE HOMBRES	PRINCIPAL	LUMINARIAS	12
		DUCHAS	4
		SANITARIOS	3
		ORINALES	2
		MESON LAVAMANOS	1
		LAVAMANOS	5
		GRIFERIA LAVAMANOS	5
		ESPEJOS	1

	GOBERNACIÓN DEL TOLIMA SISTEMA INTEGRADO DE GESTIÓN		CÓDIGO: INS-PD-001
			VERSION: 01
	PROCESO	PLANEACIÓN ESTRATÉGICA Y DEL DESARROLLO	PÁG. 20 DE 42
FORMATO ÚNICO DE CARGUE DE INFORMACIÓN- EJECUTOR TOLIMA.			VIGENTE DESDE: 28/06/2022

COLISEO MENOR

PLANTA PRIMER PISO:

Disciplinas: Voleibol, baloncesto, futbol sala y salón

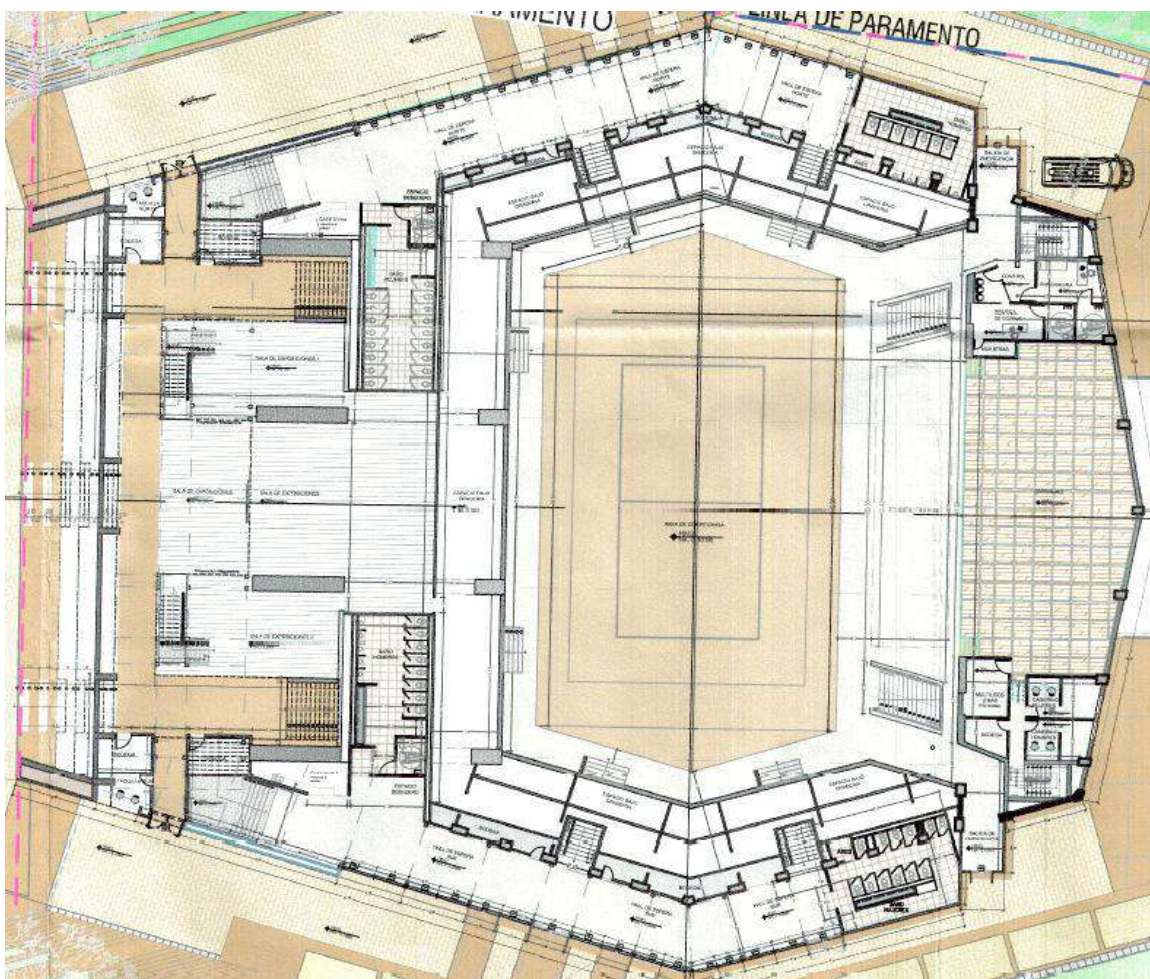

Preliminares

Demoliciones y desmontes

Excavaciones y rellenos

	GOBERNACIÓN DEL TOLIMA SISTEMA INTEGRADO DE GESTIÓN		CÓDIGO: INS-PD-001
			VERSION: 01
	PROCESO	PLANEACIÓN ESTRATÉGICA Y DEL DESARROLLO	PÁG. 21 DE 42
	FORMATO ÚNICO DE CARGUE DE INFORMACIÓN- EJECUTOR TOLIMA.		VIGENTE DESDE: 28/06/2022

Cimentaciones

Reforzamiento estructural

Columna en concreto 4000 psi

Zapatas y vigas de cimentación

Vigas de amarre

Estructuras en concreto

Mampostería

Divisiones en sistema liviano

Enchapes y revestimiento

Losa entrepiso en concreto 4000 psi. E= 15cm

Aparatos sanitarios

Griferías-muebles y accesorios

Carpintería de aluminio

Vidrios-espejos

Pañete sobre muro

Panel metálico de cubierta

Vinilo tipo 1 koraza exterior

Acero inoxidable

Cielo raso en PVC

Lamas para fachadas

Mantenimiento de cubierta existente (incluye pintura reflectiva de aluminio y reparcho puntual con manto y emulsión)

Persianas más estructura de anclaje en aluminio color gris

	GOBERNACIÓN DEL TOLIMA SISTEMA INTEGRADO DE GESTIÓN		CÓDIGO: INS-PD-001
			VERSION: 01
	PROCESO	PLANEACIÓN ESTRATÉGICA Y DEL DESARROLLO	PÁG. 22 DE 42
	FORMATO ÚNICO DE CARGUE DE INFORMACIÓN- EJECUTOR TOLIMA.		VIGENTE DESDE: 28/06/2022

ZONA	DESCRIPCION	ITEM	CANT
COLISEO MENOR			
PISO 1			
HALL NORTE	BAÑO NORORIENTAL HOMBRES	SANITARIOS	7
		ORINALES	5
		MESON LAVAMANOS	1
		LAVAMANOS	5
		GRIFERIA LAVAMANOS	5
		POCETA	1
		GRIFERIA POCETAS	1
		LUMINARIAS	7
		ESPEJOS	1
	PASILLO NORTE	PUERTAS	4
		LUMINARIAS	13
		SENSORES	3
	BAÑO NOROCCIDENTAL MUJERES	SANITARIOS	17
		POCETA	0
		GRIFERIA POCETAS	0
		MESON LAVAMANOS	1

	GOBERNACIÓN DEL TOLIMA SISTEMA INTEGRADO DE GESTIÓN		CÓDIGO: INS-PD-001
			VERSION: 01
	PROCESO	PLANEACIÓN ESTRATÉGICA Y DEL DESARROLLO	PÁG. 23 DE 42
	FORMATO ÚNICO DE CARGUE DE INFORMACIÓN- EJECUTOR TOLIMA.		VIGENTE DESDE: 28/06/2022

		LAVAMANOS	5
		GRIFERIA LAVAMANOS	5
		LUMINARIAS	9
		PUERTAS	1
		ESPEJOS	1
MEZZANINE	NORTE	ESCALERA HALL NORTE A MEZZANINE	1
		ESCALERA MEZZANINE A VOMITORIO NORTE	1
		PUERTAS	1
		LUMINARIAS	7
	CENTRO	ESCALERA NORTE SALA DE EXPOSICIONES A MEZZANINE	1
		ESCALERA SUR SALA DE EXPOSICIONES A MEZZANINE	1
		PUERTAS	1
		LUMINARIAS	36
	SUR	ESCALERA HALL SUR A MEZZANINE	1
		ESCALERA MEZZANINE A VOMITORIO SUR	1
		PUERTAS	1

	GOBERNACIÓN DEL TOLIMA SISTEMA INTEGRADO DE GESTIÓN		CÓDIGO: INS-PD-001
			VERSION: 01
	PROCESO	PLANEACIÓN ESTRATÉGICA Y DEL DESARROLLO	PÁG. 24 DE 42
	FORMATO ÚNICO DE CARGUE DE INFORMACIÓN- EJECUTOR TOLIMA.		VIGENTE DESDE: 28/06/2022

		LUMINARIAS	7	
SALA DE EXPOSICIONES	CAFETERIA NORTE	LUIMINARIAS	1	
		PUERTAS	1	
	TAQUILLA NORTE	VENTANAS	1	
		PUERTAS	1	
		LUMINARIAS	1	
	BODEGA 1 NORTE	PUERTAS	1	
		LUMINARIAS	1	
	BODEGA 2 NORTE	PUERTAS	1	
		LUMINARIAS	1	
	NORTE	LUMINARIAS	5	
	CENTRO	LUMINARIAS	13	
	SUR	LUMINARIAS	5	
	TAQUILLA SUR	VENTANAS	1	
		PUERTAS	1	
		LUMINARIAS	1	
	BODEGA 1 SUR	PUERTAS	1	
		LUMINARIAS	1	
	BODEGA 2 SUR	PUERTAS	1	
		LUMINARIAS	1	
	CAFETERIA SUR	LUIMINARIAS	1	
		PUERTAS	1	
	HALL SUR	BAÑO SURORIENTAL MUJERES	SANITARIOS	12

	GOBERNACIÓN DEL TOLIMA SISTEMA INTEGRADO DE GESTIÓN		CÓDIGO: INS-PD-001
			VERSION: 01
	PROCESO	PLANEACIÓN ESTRATÉGICA Y DEL DESARROLLO	PÁG. 25 DE 42
	FORMATO ÚNICO DE CARGUE DE INFORMACIÓN- EJECUTOR TOLIMA.		VIGENTE DESDE: 28/06/2022

		GRIFERIA LAVAMANOS	5
		MESON LAVAMANOS	1
		LAVAMANOS	5
		POCETA	1
		GRIFERIA POCETA	1
		LUMINARIAS	8
		ESPEJOS	1
	PASILLO HALL SUR	PUERTAS	4
		LUMINARIAS	14
		SENSORES	3
	BAÑO SUROCCIDENTAL HOMBRES	SANITARIOS	8
		ORINALES	5
		GRIFERIA LAVAMANOS	5
		MESON LAVAMANOS	1
		LAVAMANOS	5
		GRIFERIA POCETA	1
		POCETA	1
		LUMINARIAS	10
		PUERTAS	1
		ESPEJOS	1
	ACCESO NORTE	PUERTAS	1



**GOBERNACIÓN DEL TOLIMA
SISTEMA INTEGRADO DE GESTIÓN**

**CÓDIGO:
INS-PD-001**

VERSION: 01

PROCESO

**PLANEACIÓN ESTRATÉGICA Y DEL
DESARROLLO**

PÁG. 26 DE 42

**FORMATO ÚNICO DE CARGUE DE INFORMACIÓN-
EJECUTOR TOLIMA.**

**VIGENTE DESDE:
28/06/2022**

COLISEO INTERNO CANCHA		LUMINARIAS	1
	ESCENARIOS - ENFERMERIA	SANITARIOS	1
		LAVAMANOS	1
		GRIFERIA LAVAMANOS	1
		ESPEJOS	1
		PUERTAS	2
		LUMINARIAS	4
	ESCALERAS SOBRE MURAL NORTE	LUMINARIAS	1
		ESCALERAS	1
	ESCENARIOS - RACK	PUERTAS	2
		LUMINARIAS	2
	ESCALERAS SOBRE MURAL SUR	LUMINARIAS	1
		ESCALERAS	1
	ESCENARIOS	LUMINARIAS	14
	CANCHA	LUMINARIAS	24
	GRADERIA NORTE	LUMINARIAS	5
	GRADERIA SUR	LUMINARIAS	5
	GRADERIA OCCIDENTE	LUMINARIAS	13
	GRADERIA OCCIDENTE - NORTE BODEGA	LUMINARIAS	1
		PUERTAS	1
GRADERIA OCCIDENTE - CABINA 1	LUMINARIAS	4	
GRADERIA OCCIDENTE - CABINA 2	LUMINARIAS	4	
GRADERIA OCCIDENTE - CABINA 3	LUMINARIAS	4	



GOBERNACIÓN DEL TOLIMA
SISTEMA INTEGRADO DE GESTIÓN

CÓDIGO:
INS-PD-001

VERSION: 01

PROCESO

PLANEACIÓN ESTRATÉGICA Y DEL
DESARROLLO

PÁG. 27 DE 42

FORMATO ÚNICO DE CARGUE DE INFORMACIÓN-
EJECUTOR TOLIMA.

VIGENTE DESDE:
28/06/2022

	GRADERIA OCCIDENTE - SUR BODEGA	LUMINARIAS	1
		PUERTAS	1
	ACCESO SUR	PUERTAS	1
		LUMINARIAS	1

SOTANO:

Disciplinas: Tenis de mesa, ajedrez y pesas

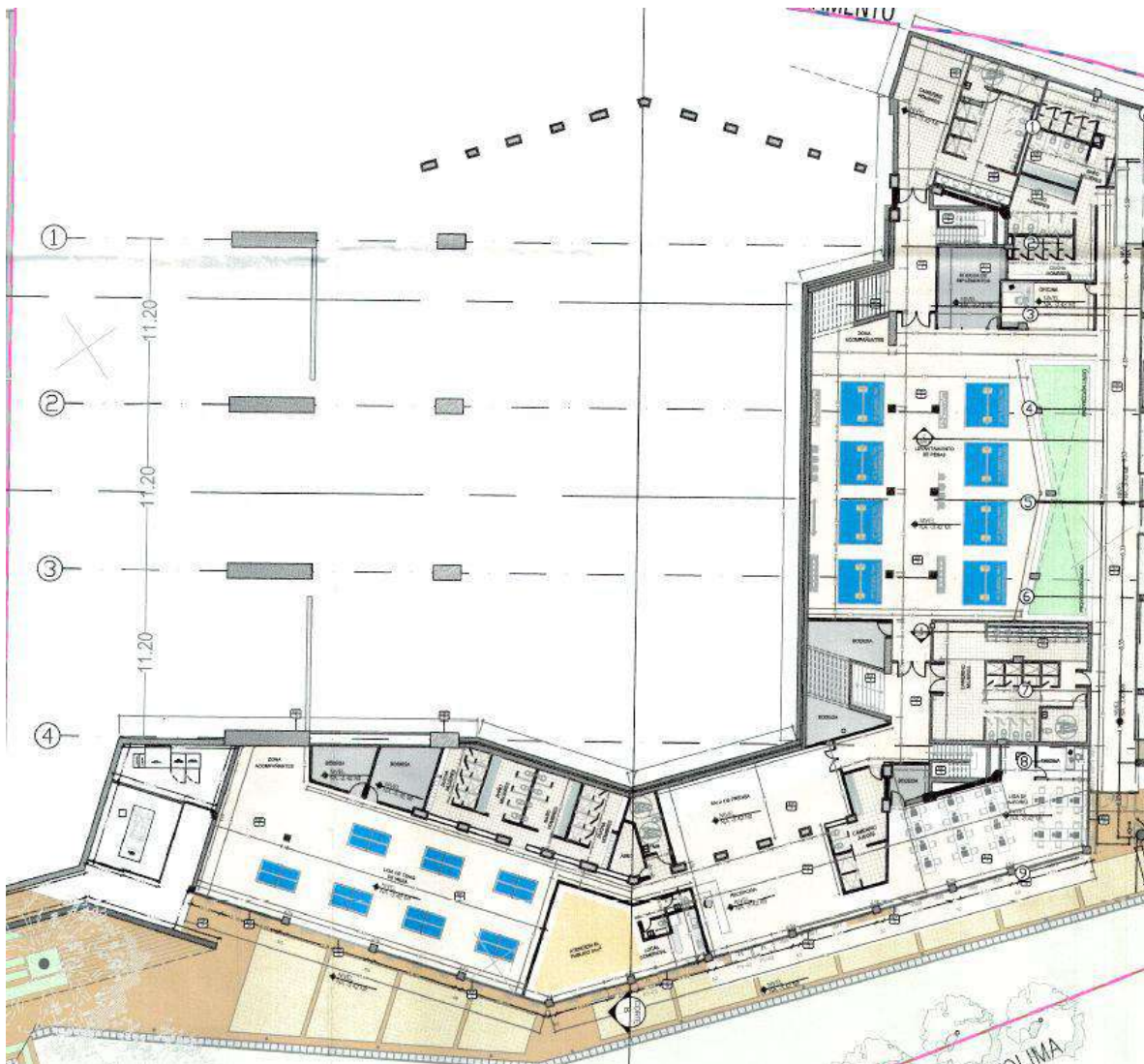

	GOBERNACIÓN DEL TOLIMA SISTEMA INTEGRADO DE GESTIÓN		CÓDIGO: INS-PD-001
			VERSION: 01
	PROCESO	PLANEACIÓN ESTRATÉGICA Y DEL DESARROLLO	PÁG. 28 DE 42
	FORMATO ÚNICO DE CARGUE DE INFORMACIÓN- EJECUTOR TOLIMA.		VIGENTE DESDE: 28/06/2022

SOTANO			
ANDENES EXTERNOS ZONA SUR		LUMINARIAS	17
SUBESTACION ELECTRICA	PASILLO	LUMINARIAS	3
	INTERIOR	PUERTAS	2
		LUMINARIAS	6
LIGA DE TENIS DE MESA	PRINCIPAL	LUMINARIAS	50
		PUERTAS	1
	BODEGA	LUMINARIAS	4
		PUERTAS	1
	BAÑOS HOMBRES	LUMINARIAS	8
		DUCHAS	4
		SANITARIOS	2
		ORINALES	2
		MESON LAVAMANOS	1
		LAVAMANOS	4
		GRIFERIA LAVAMANOS	4
		ESPEJOS	1
	PASILLO BAÑOS	LUMINARIAS	3
		SENSORES	1
	BAÑOS MUJERES	LUMINARIAS	8

	GOBERNACIÓN DEL TOLIMA SISTEMA INTEGRADO DE GESTIÓN		CÓDIGO: INS-PD-001
			VERSION: 01
	PROCESO	PLANEACIÓN ESTRATÉGICA Y DEL DESARROLLO	PÁG. 29 DE 42
	FORMATO ÚNICO DE CARGUE DE INFORMACIÓN- EJECUTOR TOLIMA.		VIGENTE DESDE: 28/06/2022

		DUCHAS	4	
		SANITARIOS	4	
		MESON LAVAMANOS	1	
		LAVAMANOS	4	
		GRIFERIA LAVAMANOS	4	
		ESPEJOS	1	
	PASILO HACIA SALA DE PRENSA	LUMINARIAS	4	
	ASEO LIGA TENIS DE MESA	PUERTA	1	
		GRIFERIA POCETA	1	
		POCETA	1	
		LUMINARIAS	1	
	PMR LIGA TENIS DE MESA	LUMINARIAS	2	
		PUERTA	1	
		ESPEJO	1	
		SANITARIO	1	
		LAVAMANOS	1	
		GRIFERIA LAVAMANOS	1	
		DUCHAS	1	
	LOCAL COMERCIAL	PRINCIPAL	LUMINARIAS	10
			PUERTAS	2
		BAÑO 1	LUMINARIAS	1
PUERTA			1	

	GOBERNACIÓN DEL TOLIMA SISTEMA INTEGRADO DE GESTIÓN		CÓDIGO: INS-PD-001
			VERSION: 01
	PROCESO	PLANEACIÓN ESTRATÉGICA Y DEL DESARROLLO	PÁG. 30 DE 42
	FORMATO ÚNICO DE CARGUE DE INFORMACIÓN- EJECUTOR TOLIMA.		VIGENTE DESDE: 28/06/2022

		SANITARIO	1
		GRIFERIA LAVAMANOS	1
		LAVAMANOS	1
		ESPEJO	1
	BAÑO 2	LUMINARIAS	1
		PUERTA	1
		SANITARIO	1
		GRIFERIA LAVAMANOS	1
		LAVAMANOS	1
		ESPEJO	1
RECEPCION	PRINCIPAL	LUMINARIAS	9
		PUERTAS	1
SALA DE PRENSA	PRINCIPAL	LUMINARIAS	10
LIGA DE AJEDREZ	PASILLO	LUMINARIAS	2
	PRINCIPAL	LUMINARIAS	8
	BODEGA	LUMINARIAS	1
		PUERTAS	1
	OFICINAS	LUMINARIAS	3
CAMERINO DE JUECES	PRINCIPAL	LUMINARIAS	6
		DUCHAS	2
		SANITARIOS	2
		MESON LAVAMANOS	1

	GOBERNACIÓN DEL TOLIMA SISTEMA INTEGRADO DE GESTIÓN		CÓDIGO: INS-PD-001
			VERSION: 01
	PROCESO	PLANEACIÓN ESTRATÉGICA Y DEL DESARROLLO	PÁG. 31 DE 42
	FORMATO ÚNICO DE CARGUE DE INFORMACIÓN- EJECUTOR TOLIMA.		VIGENTE DESDE: 28/06/2022

		LAVAMANOS	3
		GRIFERIA LAVAMANOS	3
		ESPEJOS	1
BODEGA JUECES	PRINCIPAL	LUMINARIAS	2
		PUERTAS	1
CAMERINO MUJERES	PASILLO	LUMINARIAS	5
		PUERTAS	2
	PRINCIPAL	LUMINARIAS	10
		DUCHAS	5
		SANITARIOS	5
		MESON LAVAMANOS	1
		LAVAMANOS	8
		GRIFERIA LAVAMANOS	8
		POCETA	1
		GRIFERIA POCETA	1
ESPEJOS	2		
LIGA DE LEVANTAMIENTO DE PESAS	PRINCIPAL	LUMINARIAS	56
		PUERTAS	2
BODEGA PESAS	PRINCIPAL	LUMINARIAS	3
		PUERTAS	1
PASILLO ENTRE COLISEO MENOR Y	PRINCIPAL	LUMINARIAS	15
		PUERTAS	3

	GOBERNACIÓN DEL TOLIMA SISTEMA INTEGRADO DE GESTIÓN		CÓDIGO: INS-PD-001
			VERSION: 01
	PROCESO	PLANEACIÓN ESTRATÉGICA Y DEL DESARROLLO	PÁG. 32 DE 42
	FORMATO ÚNICO DE CARGUE DE INFORMACIÓN- EJECUTOR TOLIMA.		VIGENTE DESDE: 28/06/2022

COLISEO DE GIMNASIA			
OFICINA LEVANTAMIENTO DE PESAS	PRINCIPAL	LUMINARIAS	4

URBANISMO

Preliminares

Demoliciones y desmontes

Excavaciones y rellenos

Anden perimetral unidad deportiva la 42

Eje conector coliseo y gimnasia 2 unidad deportiva la 42

INSTALACIONES ELECTRICAS

ILUMINACIÓN CANCHA COLISEO MENOR

VOZ Y DATOS

INSTALACIONES HIDROSANITARIAS

RED CONTRA INCENDIO

PRUEBAS SISTEMA DE ROCIADORES Y SISTEMA ANTES DE ENTREGA A BOMBEROS

SE EVIDENCIA UN REGISTRO FOTOGRAFICO DEL ESCENARIO:

Registro fotográfico detallado:



**GOBERNACIÓN DEL TOLIMA
SISTEMA INTEGRADO DE GESTIÓN**

**CÓDIGO:
INS-PD-001**

VERSION: 01

PROCESO

**PLANEACIÓN ESTRATÉGICA Y DEL
DESARROLLO**

PÁG. 33 DE 42

**FORMATO ÚNICO DE CARGUE DE INFORMACIÓN-
EJECUTOR TOLIMA.**

**VIGENTE DESDE:
28/06/2022**



El foso del Coliseo de gimnasia



Estructura de la cubierta metálica con correas



Piso en concreto de 4.000 psi



Pañete impermeabilizado y pintura en muro



**GOBERNACIÓN DEL TOLIMA
SISTEMA INTEGRADO DE GESTIÓN**

**CÓDIGO:
INS-PD-001
VERSION: 01**

PROCESO

**PLANEACIÓN ESTRATÉGICA Y DEL
DESARROLLO**

PÁG. 34 DE 42

**FORMATO ÚNICO DE CARGUE DE INFORMACIÓN-
EJECUTOR TOLIMA.**

**VIGENTE DESDE:
28/06/2022**



Red contra incendio coliseo de gimnasia



Fachada sur del coliseo de gimnasia



Ingreso al sótano del coliseo menor



Graderías coliseo menor



**GOBERNACIÓN DEL TOLIMA
SISTEMA INTEGRADO DE GESTIÓN**

**CÓDIGO:
INS-PD-001**

VERSION: 01

PROCESO

**PLANEACIÓN ESTRATÉGICA Y DEL
DESARROLLO**

PÁG. 35 DE 42

**FORMATO ÚNICO DE CARGUE DE INFORMACIÓN-
EJECUTOR TOLIMA.**

**VIGENTE DESDE:
28/06/2022**



Cancha de maderamen coliseo menor



Tarima del mural del coliseo menor



Fachada coliseo menor con ventanería en aluminio



Fachada coliseo menor con las lamas



**GOBERNACIÓN DEL TOLIMA
SISTEMA INTEGRADO DE GESTIÓN**

**CÓDIGO:
INS-PD-001
VERSION: 01**

PROCESO

**PLANEACIÓN ESTRATÉGICA Y DEL
DESARROLLO**

PÁG. 36 DE 42

**FORMATO ÚNICO DE CARGUE DE INFORMACIÓN-
EJECUTOR TOLIMA.**

**VIGENTE DESDE:
28/06/2022**



Mezanine de coliseo menor



Mezanine lado frontal



Baterías sanitarias



Baterías sanitarias



GOBERNACIÓN DEL TOLIMA
SISTEMA INTEGRADO DE GESTIÓN

CÓDIGO:
INS-PD-001
VERSION: 01

PROCESO

PLANEACIÓN ESTRATÉGICA Y DEL
DESARROLLO

PÁG. 37 DE 42

FORMATO ÚNICO DE CARGUE DE INFORMACIÓN-
EJECUTOR TOLIMA.

VIGENTE DESDE:
28/06/2022



Orinales



Sotano-area de gimnasia



Area de pesas coliseo menor



Fachada coliseo menor



**GOBERNACIÓN DEL TOLIMA
SISTEMA INTEGRADO DE GESTIÓN**

**CÓDIGO:
INS-PD-001
VERSION: 01**

PROCESO

**PLANEACIÓN ESTRATÉGICA Y DEL
DESARROLLO**

PÁG. 38 DE 42

**FORMATO ÚNICO DE CARGUE DE INFORMACIÓN-
EJECUTOR TOLIMA.**

**VIGENTE DESDE:
28/06/2022**



Pasillo entre la fachada de coliseo menor y de gimnasia



Pasillo entre la fachada de coliseo menor y de gimnasia



Rampa de acceso para personas con movilidad reducida



Tableta para urbanismo



**GOBERNACIÓN DEL TOLIMA
SISTEMA INTEGRADO DE GESTIÓN**

**CÓDIGO:
INS-PD-001**

VERSION: 01

PROCESO

**PLANEACIÓN ESTRATÉGICA Y DEL
DESARROLLO**

PÁG. 39 DE 42

**FORMATO ÚNICO DE CARGUE DE INFORMACIÓN-
EJECUTOR TOLIMA.**

**VIGENTE DESDE:
28/06/2022**



Anden con carcamo



Zona verde costado de Cortolima



Zona verde costado Cortolima



Acceso por el costado de la plataforma



**GOBERNACIÓN DEL TOLIMA
SISTEMA INTEGRADO DE GESTIÓN**

**CÓDIGO:
INS-PD-001**

VERSION: 01

PROCESO

**PLANEACIÓN ESTRATÉGICA Y DEL
DESARROLLO**

PÁG. 40 DE 42

**FORMATO ÚNICO DE CARGUE DE INFORMACIÓN-
EJECUTOR TOLIMA.**

**VIGENTE DESDE:
28/06/2022**



Acceso por el costado de la 5



Escaleras para ingresar al mezzanine



Corredor para la disciplina de gimnasia



Fachada de coliseo menor



**GOBERNACIÓN DEL TOLIMA
SISTEMA INTEGRADO DE GESTIÓN**

**CÓDIGO:
INS-PD-001
VERSION: 01**

PROCESO

**PLANEACIÓN ESTRATÉGICA Y DEL
DESARROLLO**

PÁG. 41 DE 42

**FORMATO ÚNICO DE CARGUE DE INFORMACIÓN-
EJECUTOR TOLIMA.**

**VIGENTE DESDE:
28/06/2022**



Área de la sala de exposición



Zona de tenis de Ajedrez



Zona de tenis de mesa



Zona de coliseo menor enfermería y baño para persona con movilidad reducida

	GOBERNACIÓN DEL TOLIMA SISTEMA INTEGRADO DE GESTIÓN		CÓDIGO: INS-PD-001
			VERSION: 01
	PROCESO	PLANEACIÓN ESTRATÉGICA Y DEL DESARROLLO	PÁG. 42 DE 42
	FORMATO ÚNICO DE CARGUE DE INFORMACIÓN- EJECUTOR TOLIMA.		VIGENTE DESDE: 28/06/2022

Del anterior contrato no se había reportado nada en el gobierno pasado, debido a que no se habían terminado todas las actividades.

Avance total: 1 und

ACLARACION: EL CONTRATO INICIÓ EN AGOSTO DE 2022, SIN EMBARGO, EN ESA VIGENCIA NO SE HABIA EJECTUDO EL 100% POR TAL MOTIVO NO SE HABIA IMPACTADO LA META; POR LO TANTO SE IMPACTA 1 UND TOTAL DE UN ESCENARIO EN LA VIGENCIA 2025; ES UN CONTRATO FINANCIADO CON RECURSOS DEL SISTEMA GENERAL DE REGALIAS Y PROPIOS.



SANDRA LILIANA GARCIA COBAS

Secretaria de Infraestructura y Hábitat

Reportado por: (FERNANDO AUGUSTO BONILLA PORTILLO - Supervisor).